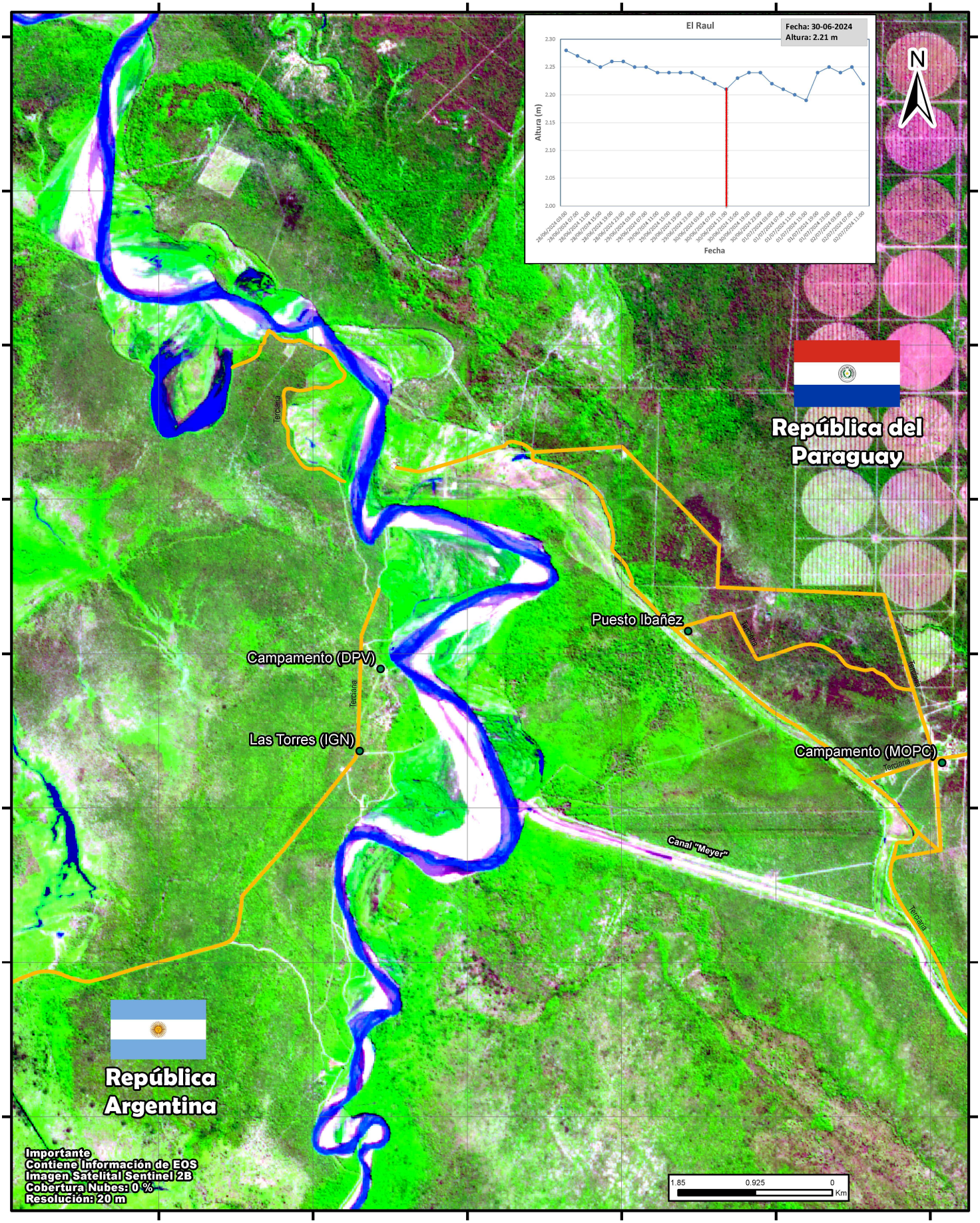

Situación Cauce del río Pilcomayo

Altura Escala: 2.21 m

Fecha: 30/06/2024

Zona Embocadura

Referencias

Red Vial

- Nacional
- Departamental
- Provincial
- Terciaria

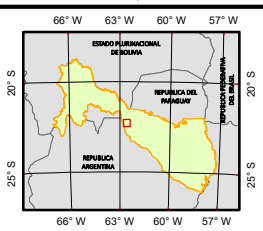

COMISIÓN TRINACIONAL PARA EL DESARROLLO DE LA CUENCA DEL RIO PILCOMAYO

DIRECCIÓN EJECUTIVA