

REPORTE HIDROMÉTRICO COMPLEMENTARIO N°1 - 23/2/2024

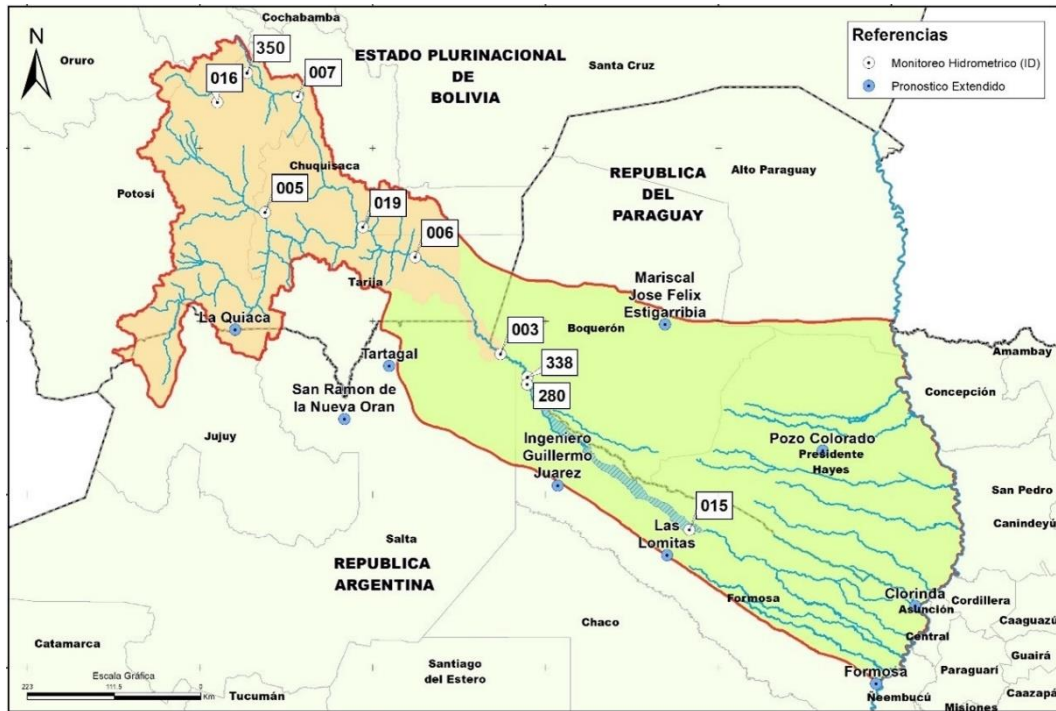

Situación General de la Cuenca

Persisten las condiciones de aguas medias en los niveles hidrométricos de las estaciones ubicadas en el sector Noroeste de la Cuenca Alta, en particular, en las estaciones de Puente Talula (ID 350) y Viña Quemada (ID 007).

En la estación Viña Quemada se presentó un nuevo pulso de crecida de menor magnitud, con niveles cercanos a 4,40 m en horas de la madrugada del día de ayer. Al momento de la emisión del presente informe, se encuentra en gradual descenso, en niveles de 3,95 m, en el rango de aguas medias.

En el sector Suroeste de la cuenca, la estación Palca Grande registró un máximo de 3,11 m, en el horario de las 05:00 hs, del día 20 de febrero. Durante la noche del día de ayer, se detectó un nuevo pulso de crecida de menor magnitud, con niveles cercanos a 2,40 m. Actualmente, se encuentra en aguas medias, en gradual descenso.

Se señala que la permanencia de las condiciones hídricas en el sector Oeste de la Cuenca Alta durante el transcurso de los próximos días estará sujeta a la magnitud de las lluvias locales.

En la estación de Puente Aruma, registra niveles cercanos a los 5,00 m, en el rango de aguas medias altas, sin tendencia.

La estación convencional de Villa Montes se encuentra en gradual descenso, en la franja de aguas medias. Registró un nivel de 2,12 m en el horario de las 07:00 hs.

La estación de Misión La Paz registró un nivel instantáneo de 5,93 m a las 01:00 del día 17 de febrero. Luego de un gradual descenso en los niveles hidrométricos, se presentó un nuevo pulso de crecida de menor magnitud, alcanzando niveles cercanos a 5,50 m en el transcurso del día 21 de febrero. Actualmente, se encuentra en descenso, con niveles inferiores a los 4,50 m, en el rango de aguas medias altas.

Se mantiene un monitoreo constante de la situación.

Estaciones Telemétricas CTN

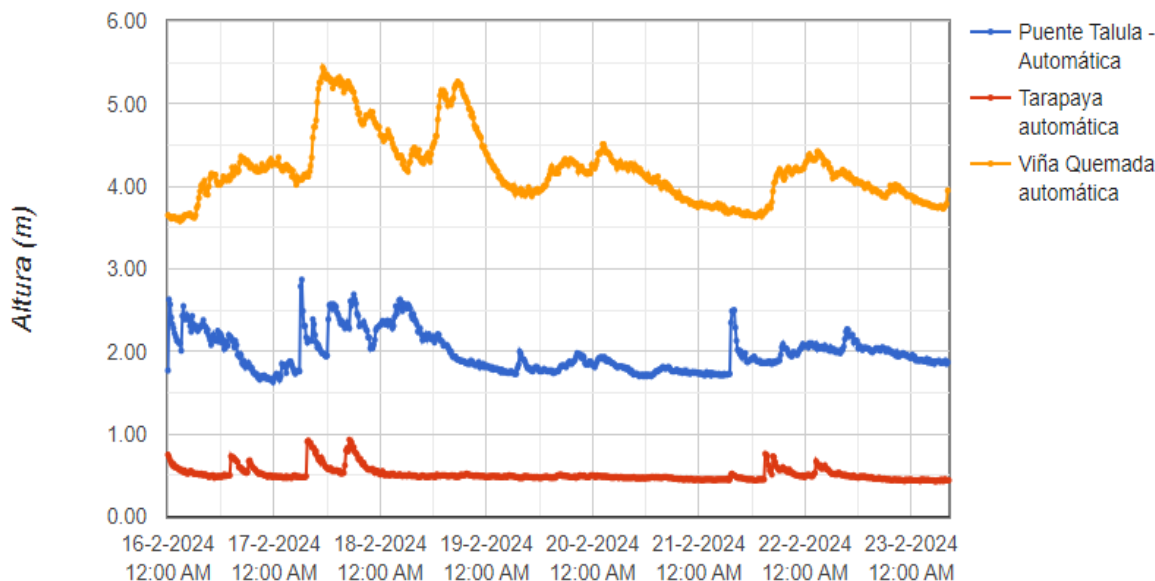

Descripción	Estación	ID	Fecha	Hora	Nivel (m)
Río Tarapaya	Tarapaya	016	23/02/2024	09:00	0.44
Río Pilcomayo	Punte Talula	350	23/02/2024	09:00	1.85
Río Pilcomayo	Viña Quemada	007	23/02/2024	09:00	3.95

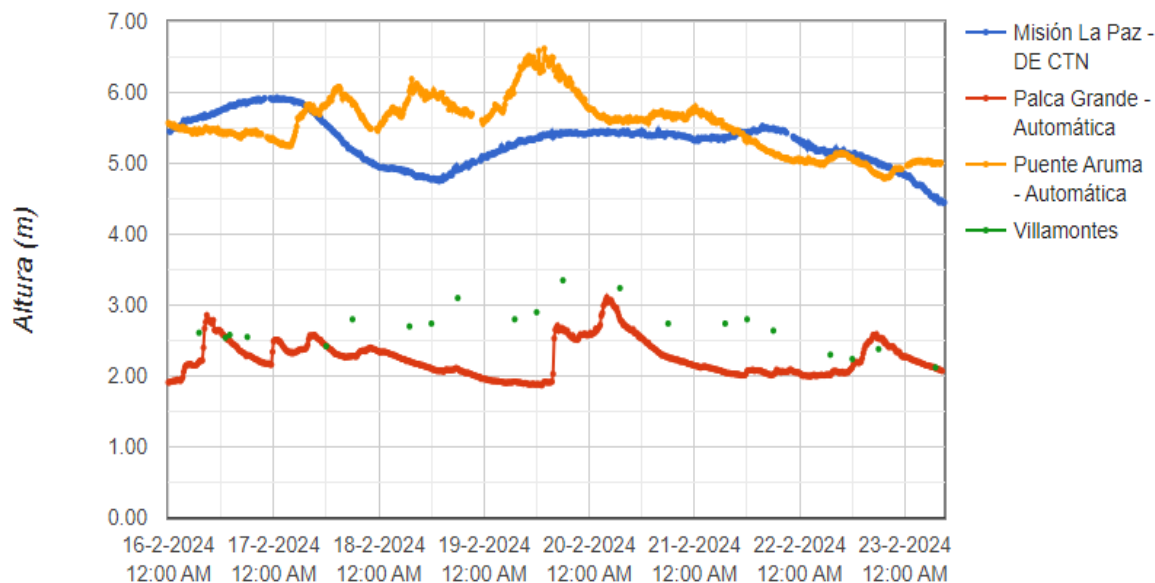

Descripción	Estación	ID	Fecha	Hora	Nivel (m)
Río Tumusla	Palca Grande	005	23/02/2024	09:00	2.07
Río Pilcomayo	Puente Aruma	019	23/02/2024	09:00	5.01
Río Pilcomayo	Villamontes (*)	006	23/02/2024	07:00	2.12
Río Pilcomayo	Misión la Paz – Pozo Hondo	003	23/02/2024	09:00	4.45

Referencias:

(*) Estación Villa Montes: Interrupciones en el envío de información por fallas en el servicio de telecomunicaciones

Fuentes:

Comisión Trinacional para el Desarrollo de la Cuenca del río Pilcomayo
<https://www.pilcomayo.net/hidrometria/registros>