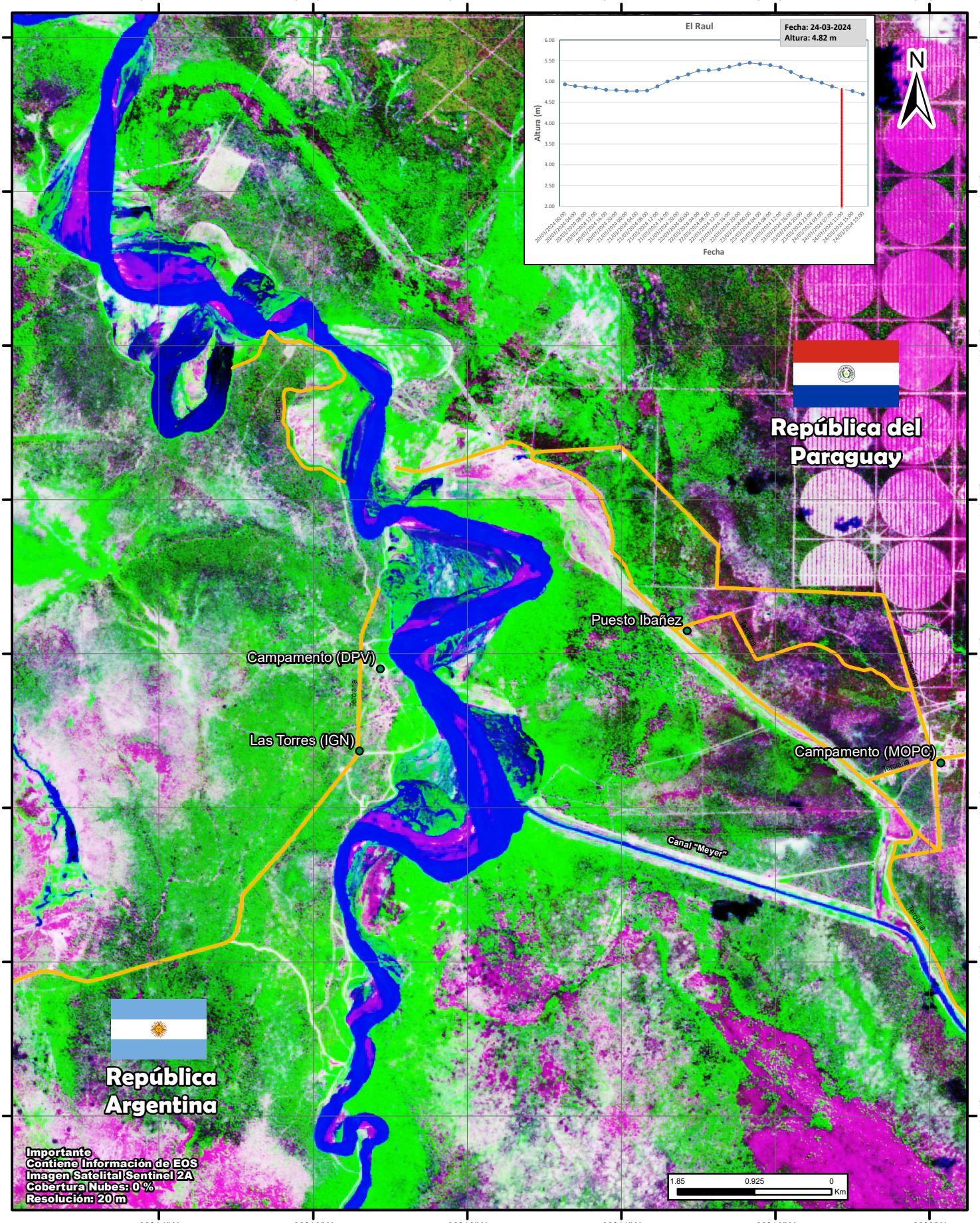

Situación Cauce del río Pilcomayo

Altura Escala: 4.82 m

Fecha: 24/03/2024

Zona Embocadura

Referencias

Red Vial

- Nacional
- Departamental
- Provincial
- Terciaria

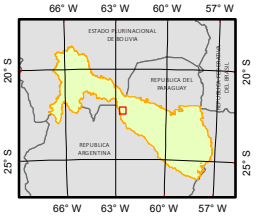

COMISIÓN TRINACIONAL PARA EL DESARROLLO DE LA CUENCA DEL RIO PILCOMAYO

DIRECCIÓN EJECUTIVA